

Schnitt 1

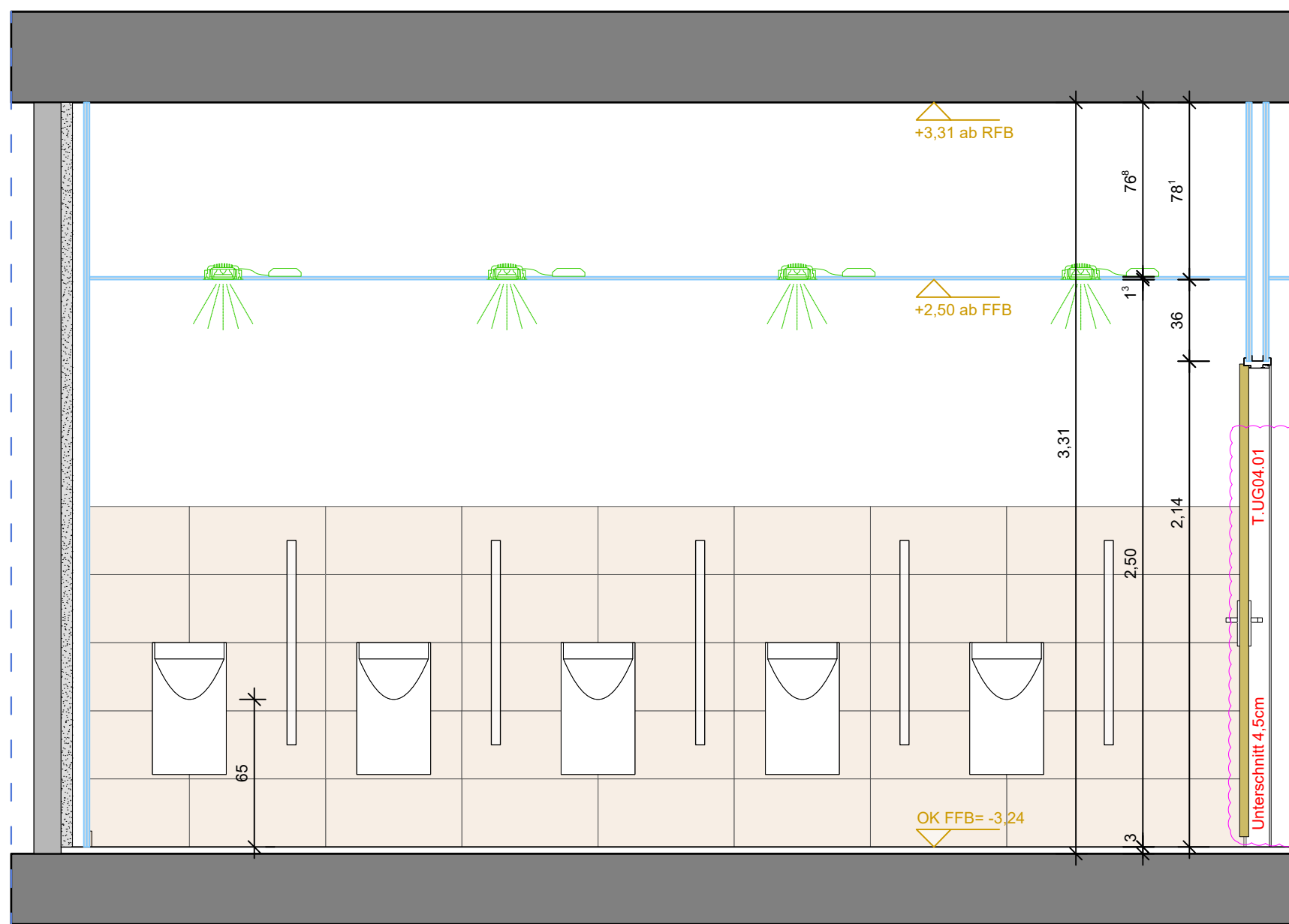

Schnitt 2

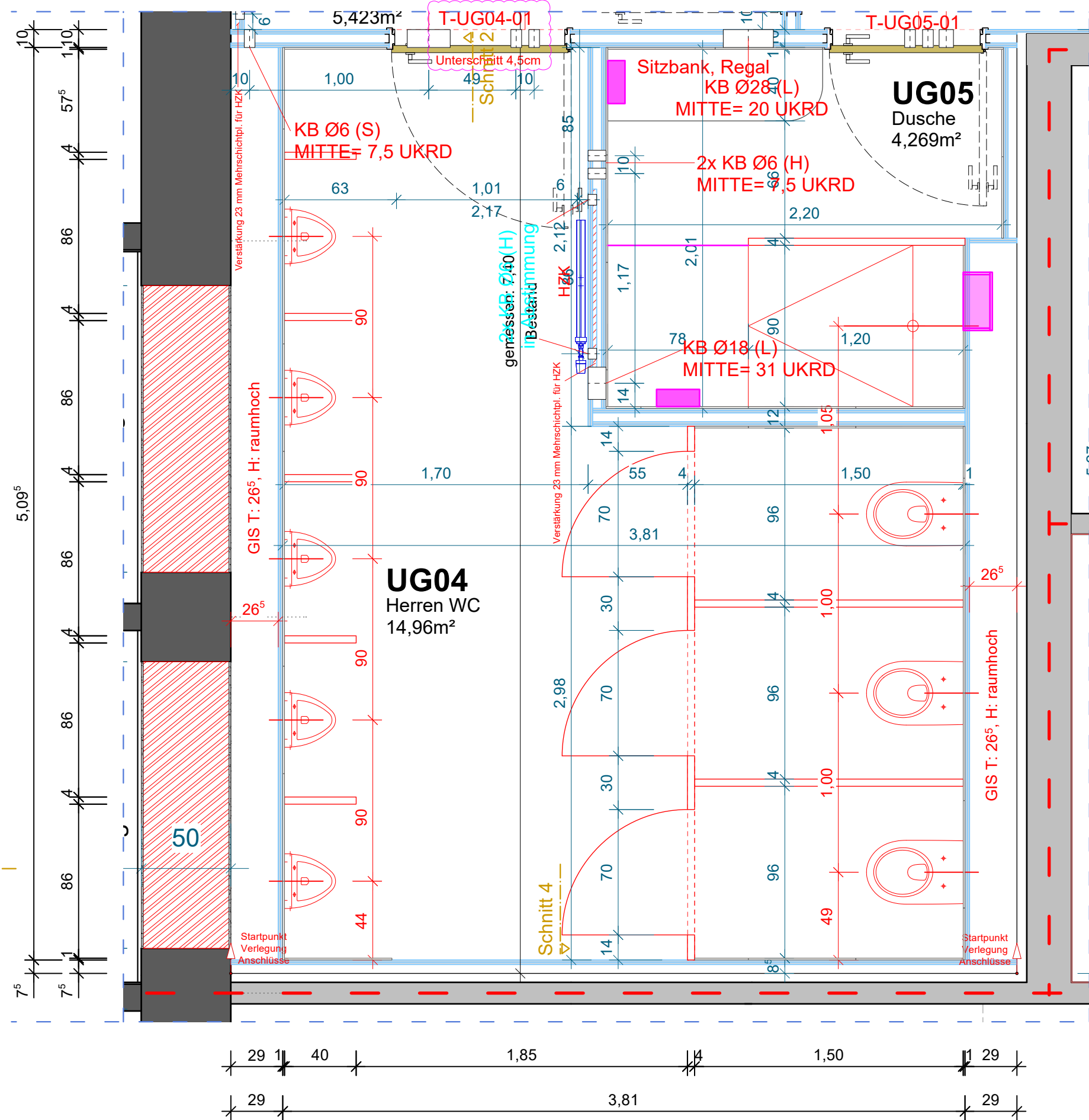

Schnitt 3

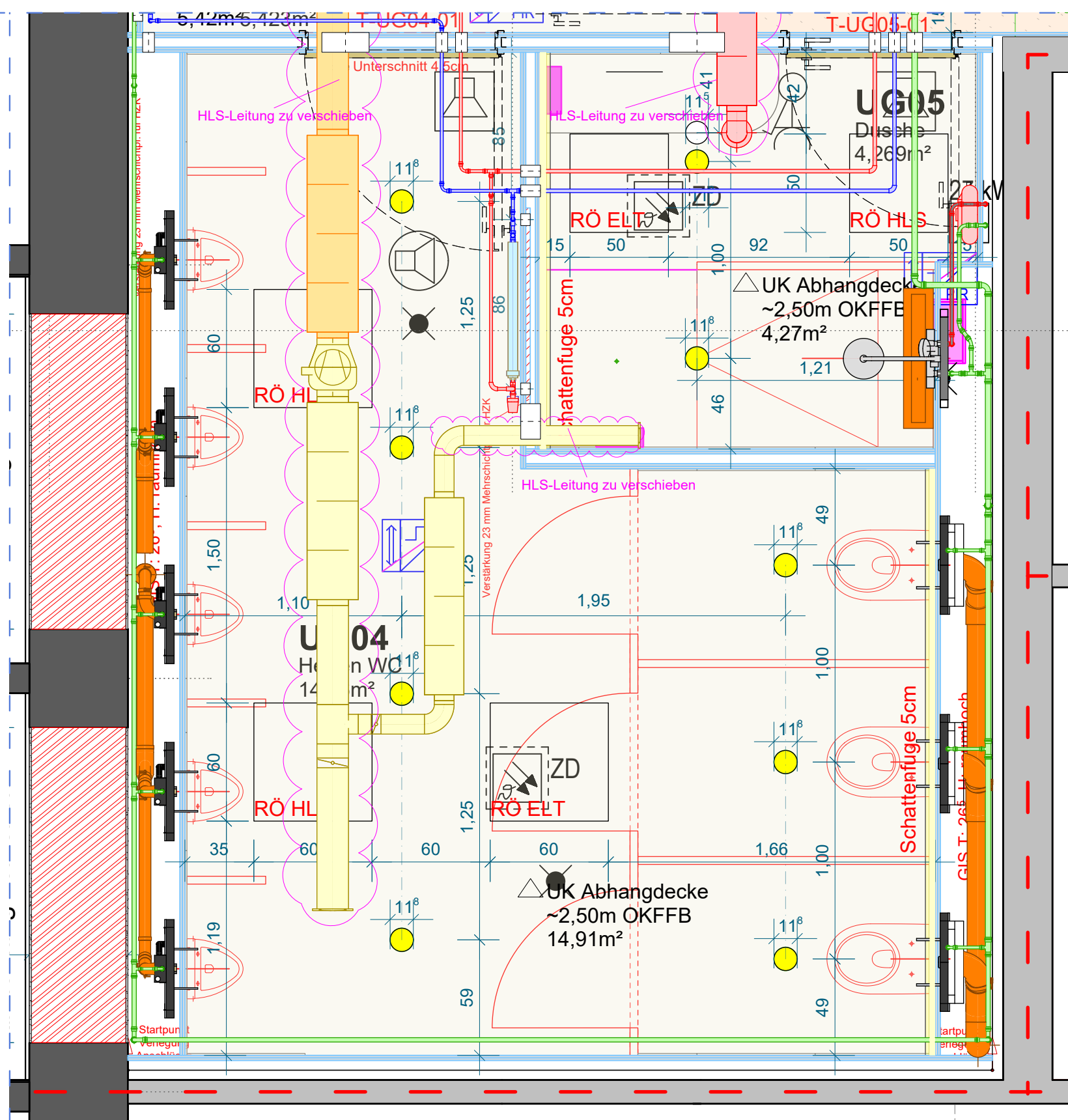

Deckenspiegel

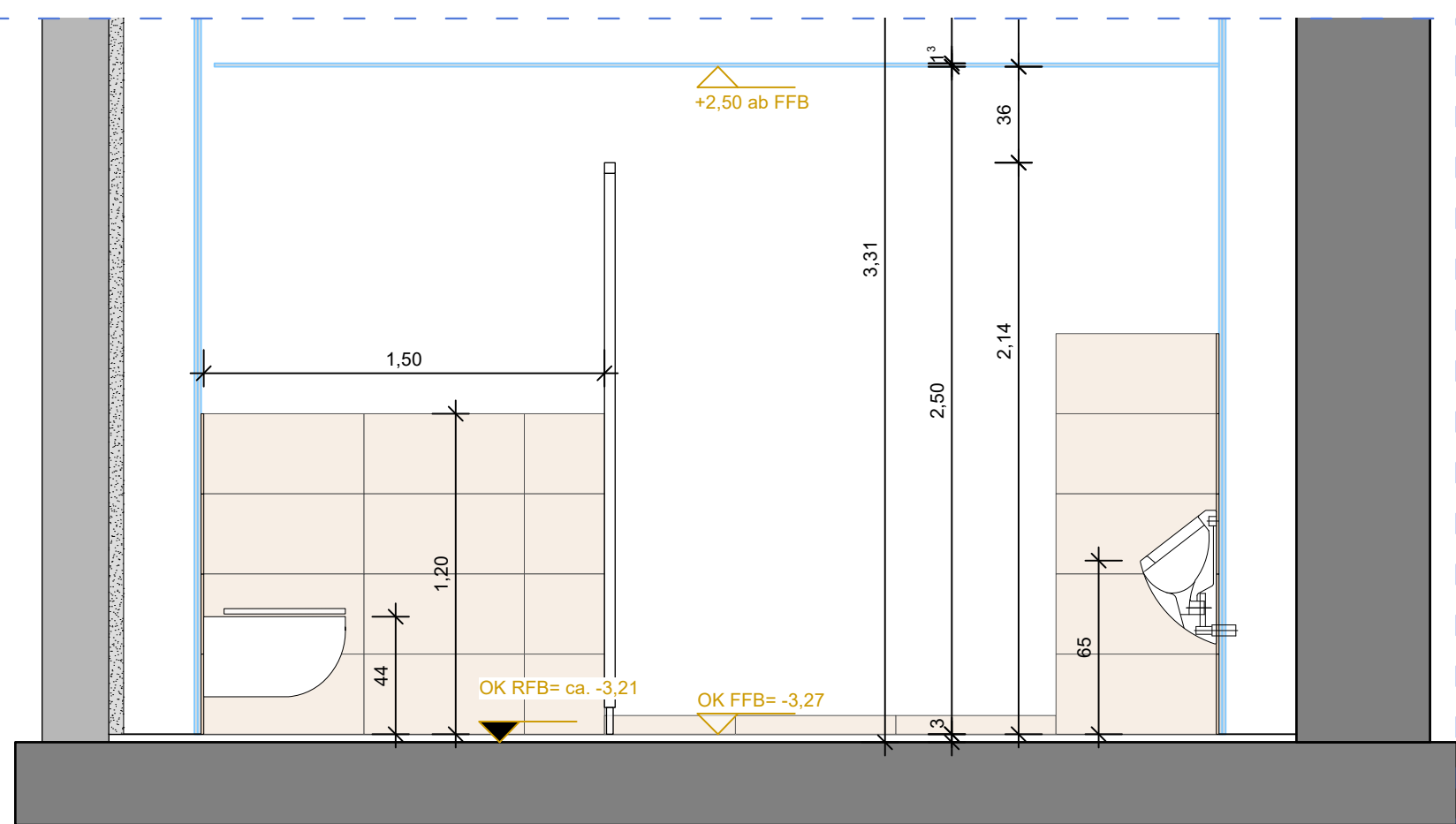

Schnitt 3

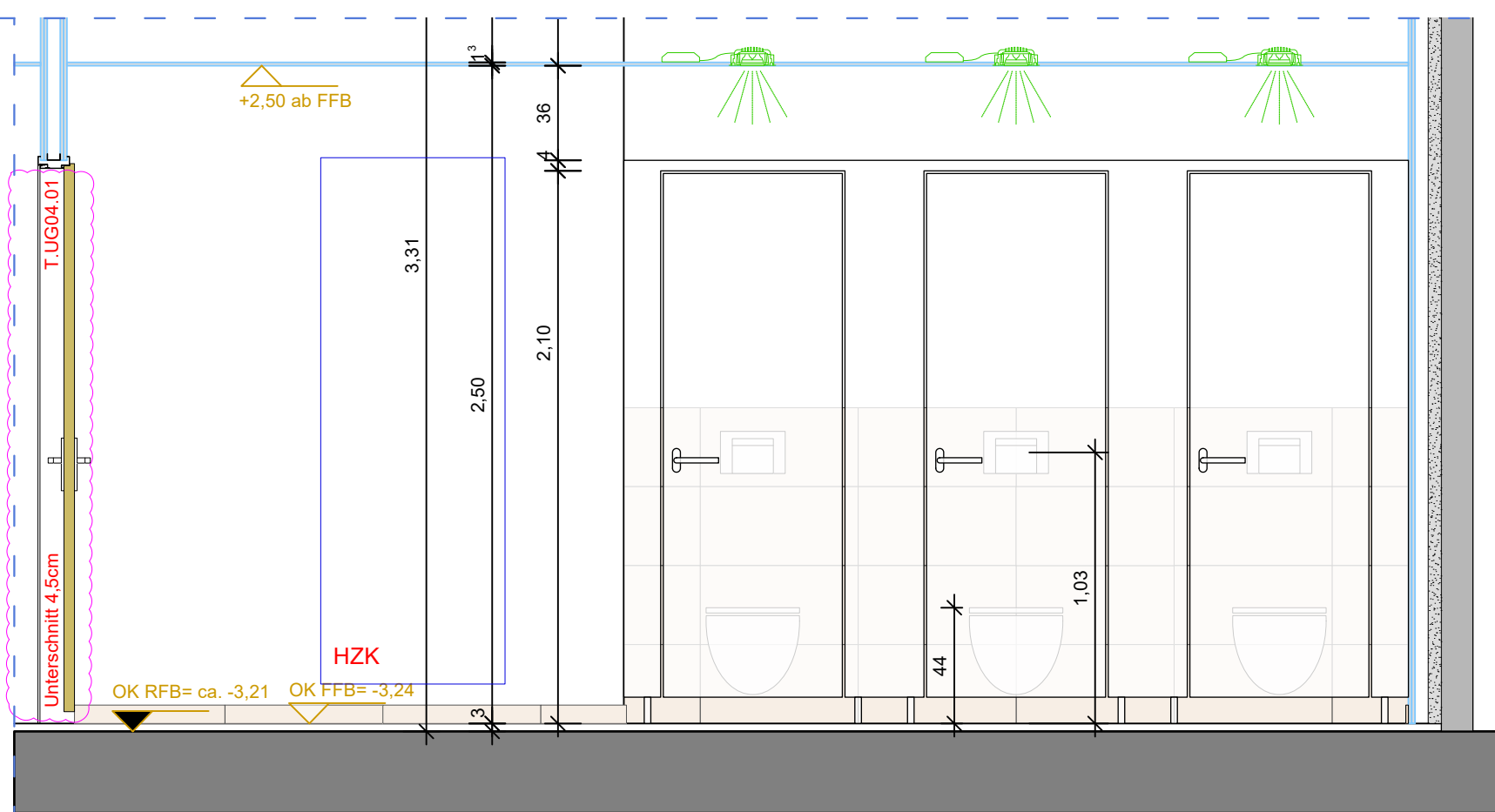

Schnitt 4

LEGENDE			
■ Stahlbeton-Bestand			BRH BRÜSTUNGSHOEHE ab FFB
□ Wand Bestand			FFB FERTIGFUSSBOEHN
□ Trockenbauwand / -Bauteil neu			REV REVISION
■ Mauerwerkwand HLZ neu			RR REGENFALLROHR
■ Mauerwerkwand KS neu			RÖ REINIGUNGSOEFFNUNG
□ Bauteil neu allg.			VK VORDERKANTE
○ Stahlbeton neu			UV UNTERVERTEILER ELT
○ Stahl-Stütze			ELT ELEKTRO-INSTALLATION
■ Putz neu			DA DECKENAUSSPARUNG
■ Holzkonstruktion neu			RFB ROHFUSSBODEN
■ Holzmöbel;Einbauten			ST STURZ
■ Holzständerwand			OKD OBERKANTE DECKE
■ Lüftungsauslass			UKD UNTERKANTE DECKE
■ Fenster/Glaskonstr. neu			UZ UNTERZUG
■ Abhangdecke glatt denkm.			WA WANDAUSSPARUNG
■ Abhangdecke glatt			HZK HEIZKÖRPER
■ Abhangdecke akustik			RWA RAUCH-UND WÄRMEABZUG
■ Abhangdecke Metall			T-30 FEUERHEMMENDE TÜR
			RS RAUCHSCHUTZTÜR
			DT TÜR DICHTSCHLIESSEND
			△ OK Oberkante
			▽ UK Unterkante
			▽ OK Fertig
			▽ OK Roh

Index	Datum	Basiz LU	Wiesenzon	Haller	E-Plan	Stumpf-St	Brandchutz	Indidol	Ulen screen	Polster	Denkmalsch	Schmitt	Gerüst	Robbau	Zimmerman	Benjamin	Metallbau	Fenster	Passivhaus	Interputz	Schweiser	Trockenbau	Einbau	Schneider	Bodenbelag	Fliesen	Maier	by
F00	13.03.24	X		X																								

DIESER PLAN GILT NUR IN VERBINDUNG MIT DEN STATISCHEN KONSTRUKTIONSPÄNEN UND SÄMTLICHEN DETAILPÄNEN DER ARCHITEKTEN UND FACHPÄNER ALLE MÄßE SIND VOM AUFTRAGNEHMER EIGENTVERANTWÖRTLICH ZU PRÜFEN BZW. AM BAU ZU NEHMEN. UNSTÄMMIGKEITEN SIND DER BAULEITUNG VOR ARBEITSBEGINN ZU MELDEN. ALLE ANßEN ÜBER SCHÜTZE UND DRUCHBRÜCHE SIND VOR DER AUSFÜHRUNG VOM HAUPTUNERNEHMER GEMEINSAM MIT DEN PROJEKTANTEN ZU PRÜFEN.

F01	Jan 25	Boiler Dusche wo nun??	AS
	06.11.24	Türunterschnitt gemäß Vorgaben IBH	AS
	21.05.24	Revi-Öffnungen, Verstärkungen, HZK, WD, Zargen	BB
	02.05.24	Leuchten, Revi-Öffnungen	BB

Index	Datum	Änderungsbeschreibung	Bearbeiter
-------	-------	-----------------------	------------

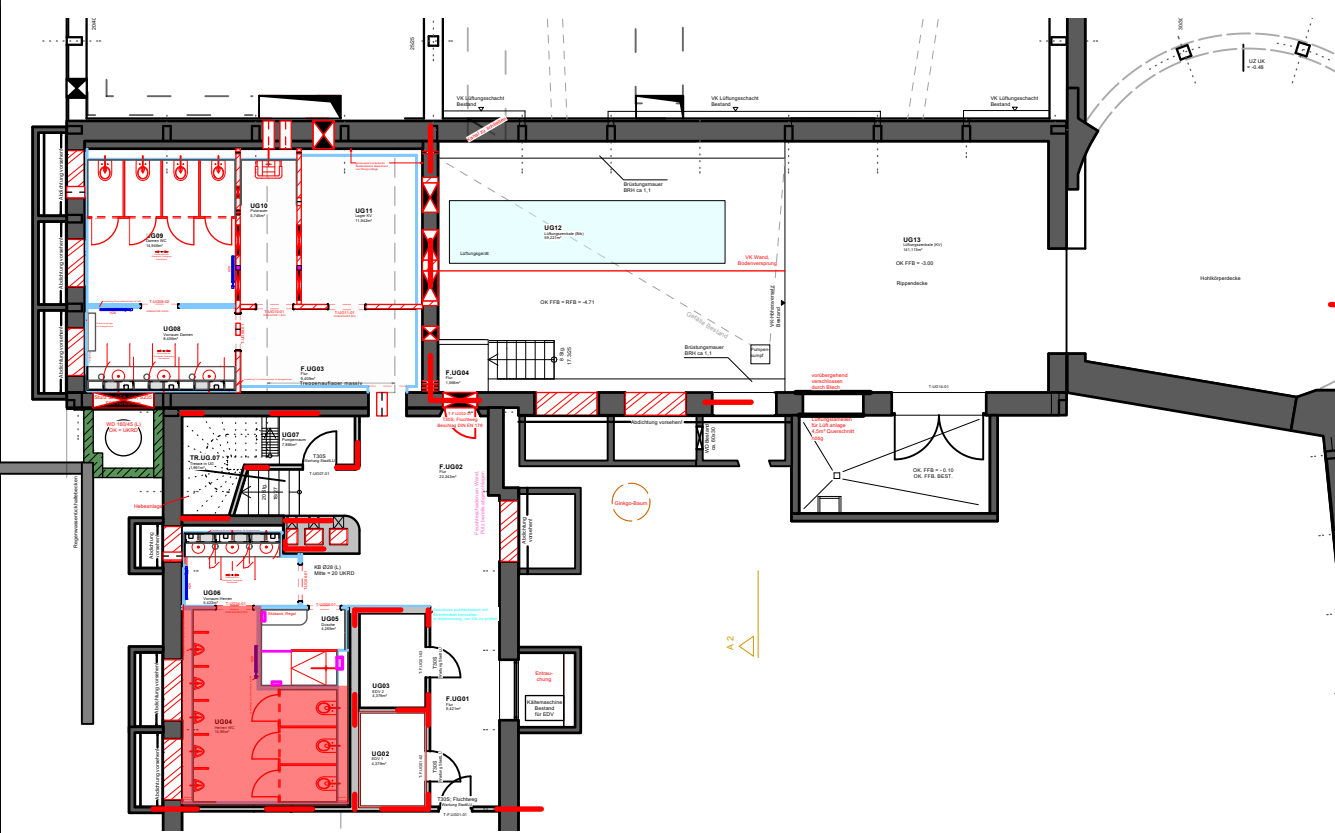

■BAUHERR	STADT LUDWIGSHAFEN AM RHEIN DEZERNAT 4 GEBÄUDEMANAGEMENT	■PLANVERFASSER (EXTERN) Humpert & Kösel-Humpert Architekten und Stadtplaner GmbH Stephanienstraße 30 76133 Karlsruhe
■UNTERSCHRIFT BAUHERR		■UNTERSCHRIFT PLANVERFASSER

Ausführungsplanung

BEREICH 4-13 Bismarkstraße 25 67059 Ludwigshafen Tel. 0621 - 504 4600 Fax 0621 - 504 4605	Ludwigshafen Stadt am Rhein Gebäudewirtschaft	■OBJEKT / LIEGENSCHAFT Bismarkstraße 44-48 67059 Ludwigshafen	■PROJEKT / MASSNAHME Bürgerm. Ludwig-Richert-Haus Umbau und Modernisierung	■GEZEICHNET IO/BB MSTB 1:25 INDEX F01 PLOT DATUM
■OBJEKTNR.	■PROJEKTNR.	■BAUTEIL	■SCHLOSS Mergeschoss	■PLANSTAND 13.03.2024 ■PLANGROSSE Din A1 ■LAYOUT
■BL 4-13	■PLANHALT / DARSTELLUNG Sanitär Detail UG Herrn WC M 1:25	■ARCHIV	■PLANNUMMER 05.05.23	■PLOTSTIL
■HTIEL 4-133	■DATEIPAD			

DER ENTWURF WURDE AUF VORLIEGENDER, VOM BAUHERR ZUR VERFÜGUNG GESTELLTER PLANGRUNDLAGE ERSTELLT. BEI DER BEARBEITUNG WURDE FESTGESTELLT, DASS DIESE NICHT VÖLLSTÄNDIG UND IN TEILBEREICHEN WIDERSPRÜCHLICH SIND. Z.B. FEHLENDE DARSTELLUNG VON GEBÄUDETEILEN UND SICH WIDERSPRECHENDE MASSKETTEN. HKH IST DIES, IM ZUGE DER BEARBEITUNG, AN EINZELNEN STELLEN AUFGEFALLEN. EINE KOMPLETTE ÜBERPRÜFUNG DURCH HKH FAND UND FINDET NICHT STATT. ALLE AN DER PLANUNG BETEILIGTEN MÜSSEN IN IHRER PLANUNG PRÜFEN, WELCHE MASSE NOTWENDIG UND ZU PRÜFEN SIND.

In Bearbeitung